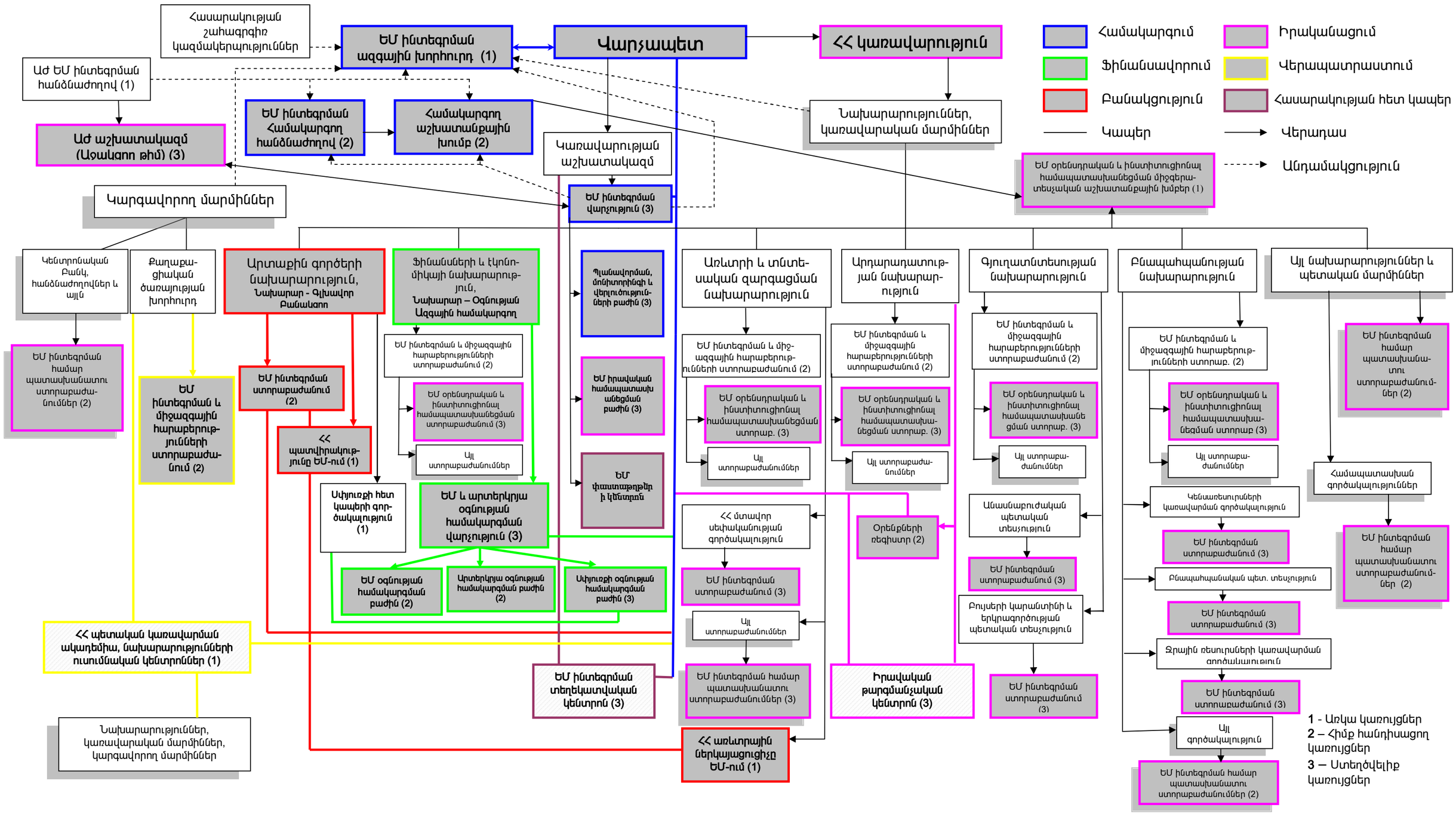Ազգային Ծրագրի իրականացման կազմակերպահիրավական համակարգ